

VILLE DE SAINT-CYR L'ECOLE

# CONSTRUCTION DE 39 LOGEMENTS

"LE JARDIN D'HUGO" - 10-12, rue Victor Hugo 78210 SAINT-CYR-L'ECOLE



**SCCV Le Jardin d'Hugo**

MAITRE D'OUVRAGE

13, rue de Liège 75009 Paris  
Tel : 01 82 82 08 20

**QUALICONSULT**

CONTROLEUR TECHNIQUE

1, avenue Tsukuba Le Citis 14200 Herouville Saint Clair  
Tel : 02 31 53 40 50 - Fax : 02 31 44 68 06

**JP France Résidences**

ASSISTANT MAITRE D'OUVRAGE

13, rue de Liège 75009 Paris  
Tel : 01 82 82 08 20

**QUALICONSULT**

CSPS

1, avenue Tsukuba Le Citis 14200 Herouville Saint Clair  
Tel : 02 31 53 40 50 - Fax : 02 31 44 68 06

**INTERNATIONAL D'ARCHITECTURE**

ARCHITECTE

34, quai de la Loire  
Tel : 01 44 84 89 80 - Fax : 01 44 84 89 81

**DELTA FLUIDES**

BET TECHNIQUE

3, route d'IFS 14 000 Caen  
Tel : 02 31 29 32 99

**UNISOL**

BET GEOTECHNIQUE

41, rue Fourny BP 104  
Tel : 01 39 56 22 86 - Fax : 01 39 56 16 23

**ORFEA**

BET ACOUSTIQUE

11, rue des Cordelières 75013 Paris  
Tel : 01 55 06 04 87- Fax : 05 55 86 34 54

Entreprise

ECHELLE :

PLAN DE MASSE

1/100

BET entreprise :

DATE

22/02/2017

Affaire

PHASE

EMETTEUR

NIVEAU

LOT

TYPE

ZONE

NUMERO

INDICE

GJAR

DCE

INT

TN

ARC

P

TZ

001

A



Le périmètre a été réajusté à partir du Procès-Verbal de Bornage et de reconnaissance de limites dressé en 2013 par le Cabinet Foncier-Experts entre les points 956, 957, 977, 976 et 952.  
Le périmètre entre les points 956, 962, 961 et 953 est défini selon les limites de possession.

**Section AP numéro 291**

Limite définie par le Procès-Verbal de Bornage établi par notre Cabinet et signé le 5 février 2016

UaA UA B

**Section AP numéro 234**

Limite définie par le Procès-Verbal de Bornage et de reconnaissance de limites établi en 2013 par le Cabinet Foncier-Experts.

966

967

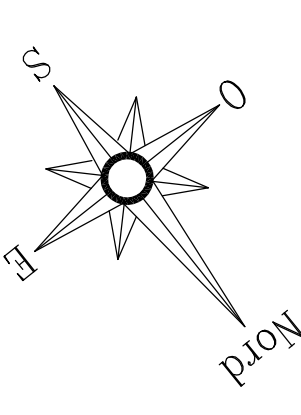

**Section AP numéro 224**

Délimitation avec le domaine public viduée par la Maire (25 novembre 2015)

**Section AP numéro 328**

Limites définies par le Procès-Verbal de Bornage et de reconnaissance de limites établi en 2013 par le Cabinet Foncier-Experts.

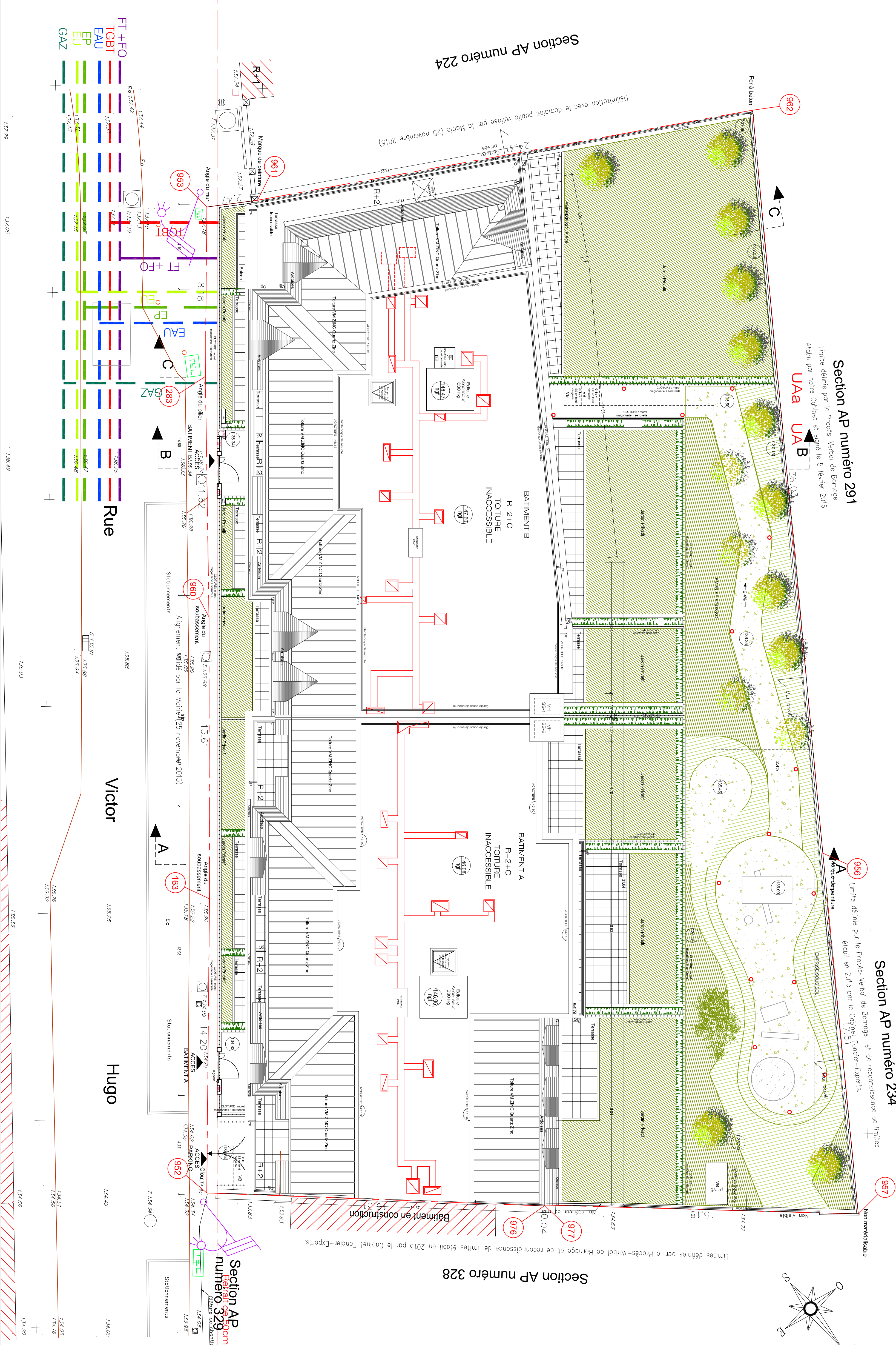

**PLAN DE SITUATION**

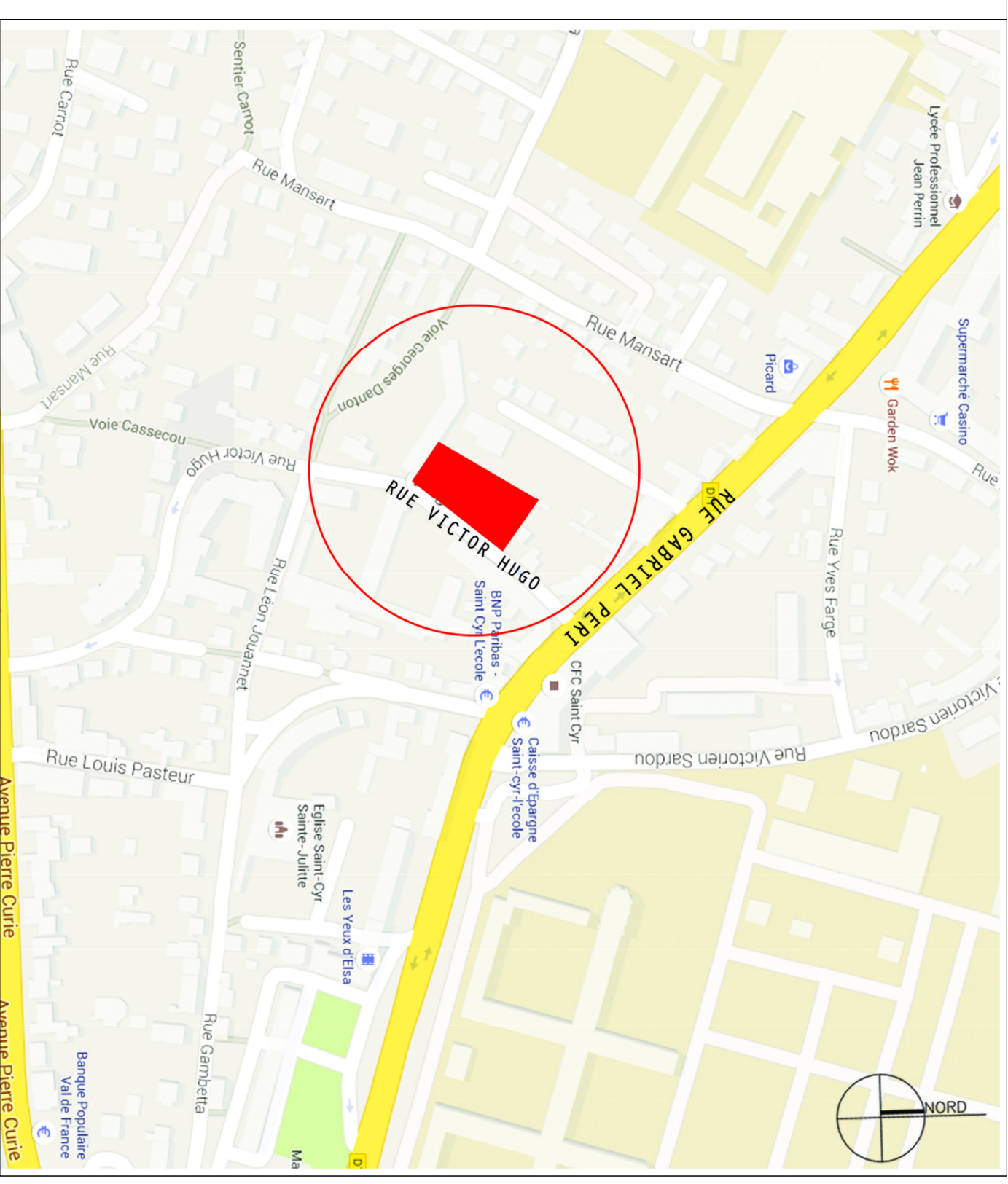

**VILLE DE SAINT-CYR-L'ECOLE**  
10 - 12, Rue Victor Hugo  
Construction de Logements sur 2 niveaux de sous sol

**MAITRE D'OUVRAGE**

SCV JARDIN HUGO  
13, Rue de la République - 78200 Paris  
Tél : 01 44 51 95 47



**ARCHITECTE**

INTERNATIONAL D'ARCHITECTURE  
34, Quai de la Seine  
75019 Paris  
Tél : 01 47 42 42 81  
www.international-architecte.com

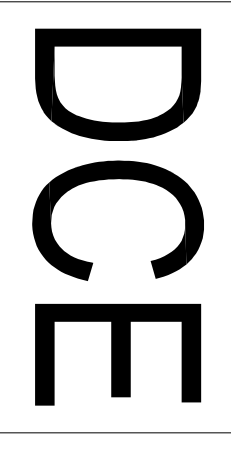

DOSSIER DE CONSULTATION DES ENTREPRISES  
Février 2017  
Echelle 1/100e  
**Plan de Masse**  
**Plan de situation / Réseaux**  
**01**